VISIT…

LANZAROTE Caliente.COM

Satie

Embryons Desséchés

I. d'Holothurie

Les ignorants l'appellent le "*concombre des mers*".
L'HOLOTHURIE grimpe ordinairement sur des pierres ou des quartiers de roche.
Comme le chat, cet animal marin ronronne, de plus il file une soie dégouttante.
L'action de la lumière semble l'incommoder
J'observai une Holothurie dans la baie de Saint-Malo.

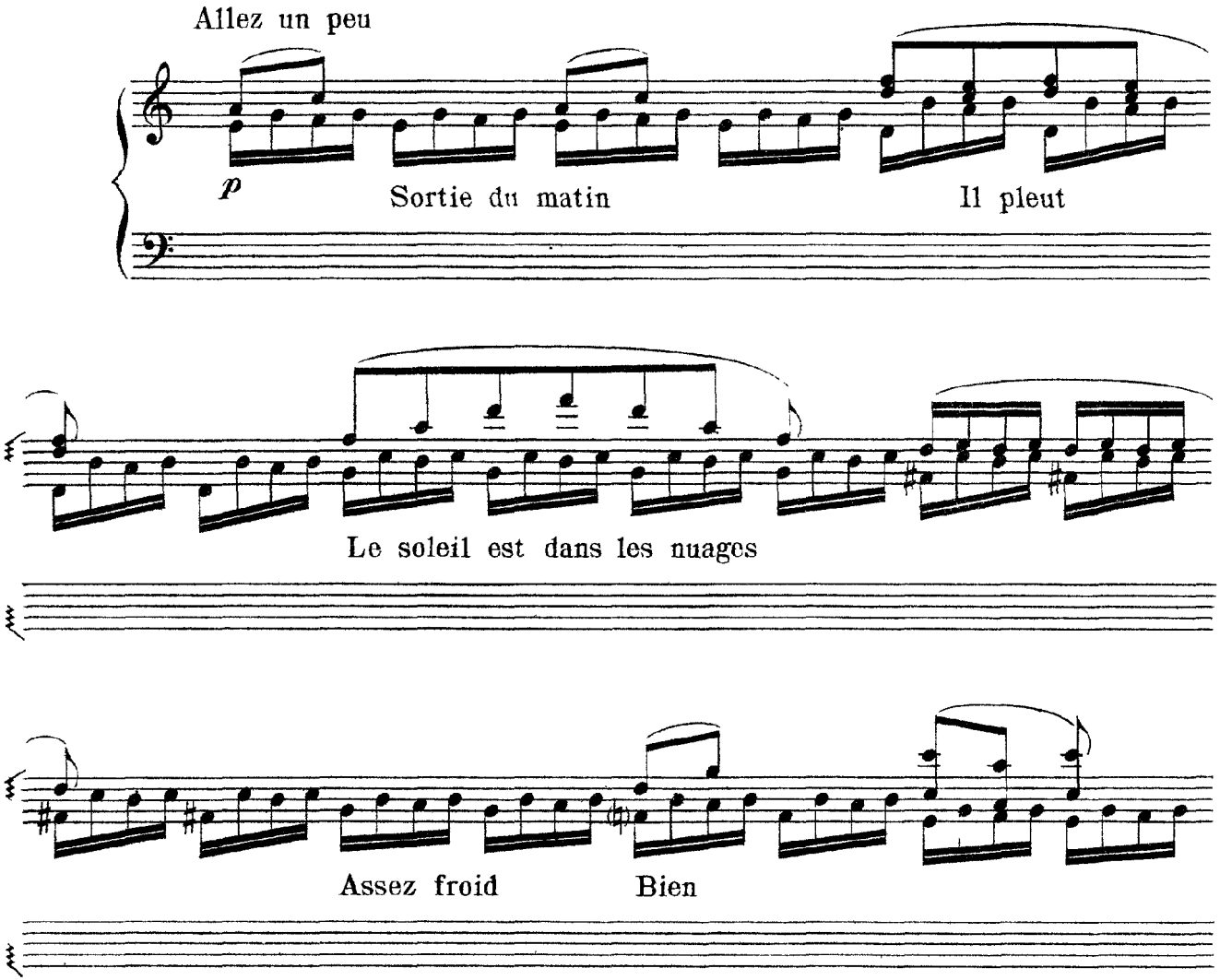

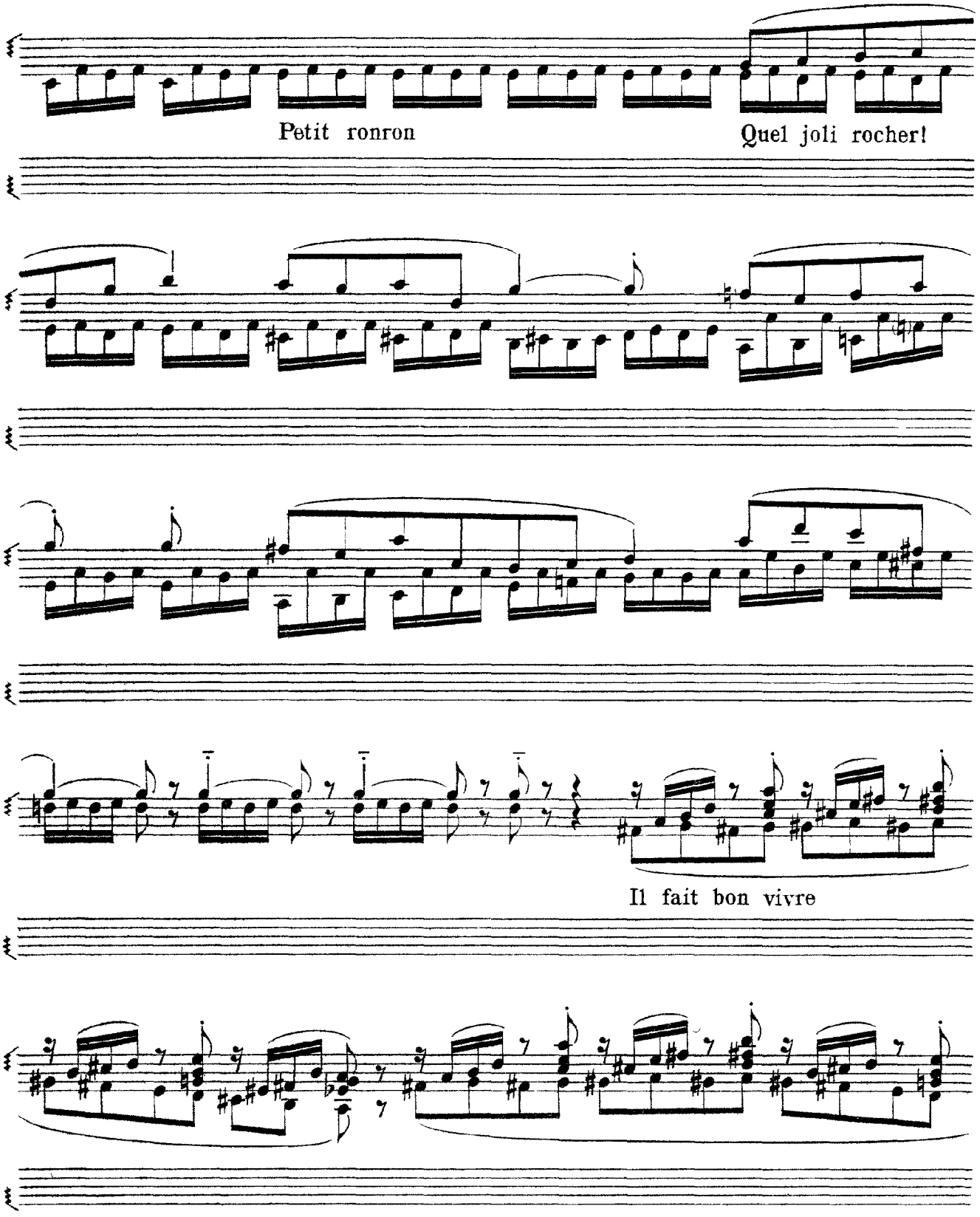
Petit ronron
Quel joli rocher!
Il fait bon vivre

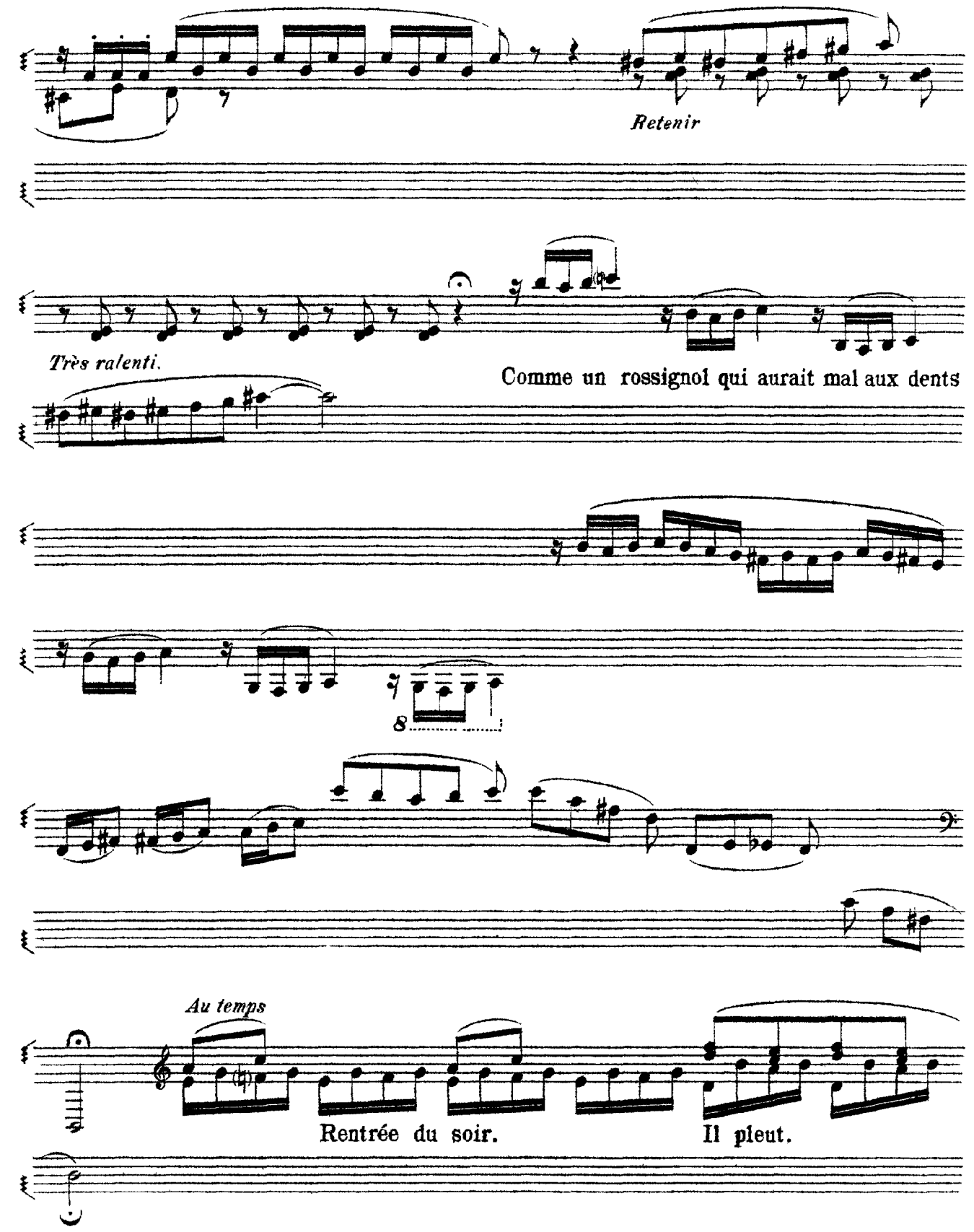
Retenir
Très ralenti.
Comme un rossignol qui aurait mal aux dents
8
Au temps
Rentrée du soir.
Il pleut.

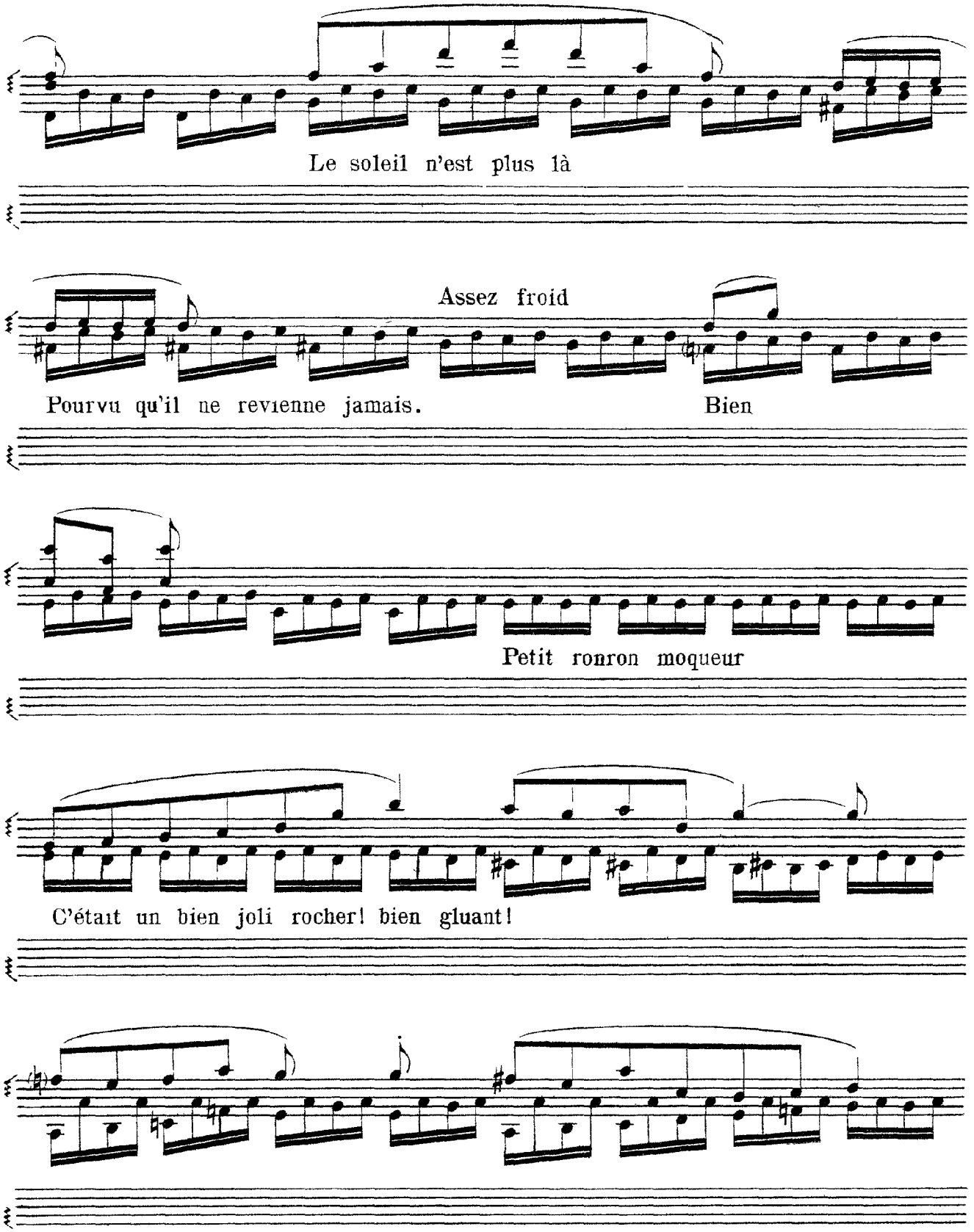
Le soleil n'est plus là
Assez froid
Pourvu qu'il ne revienne jamais.
Bien
Petit ronron moqueur
C'était un bien joli rocher! bien gluant!

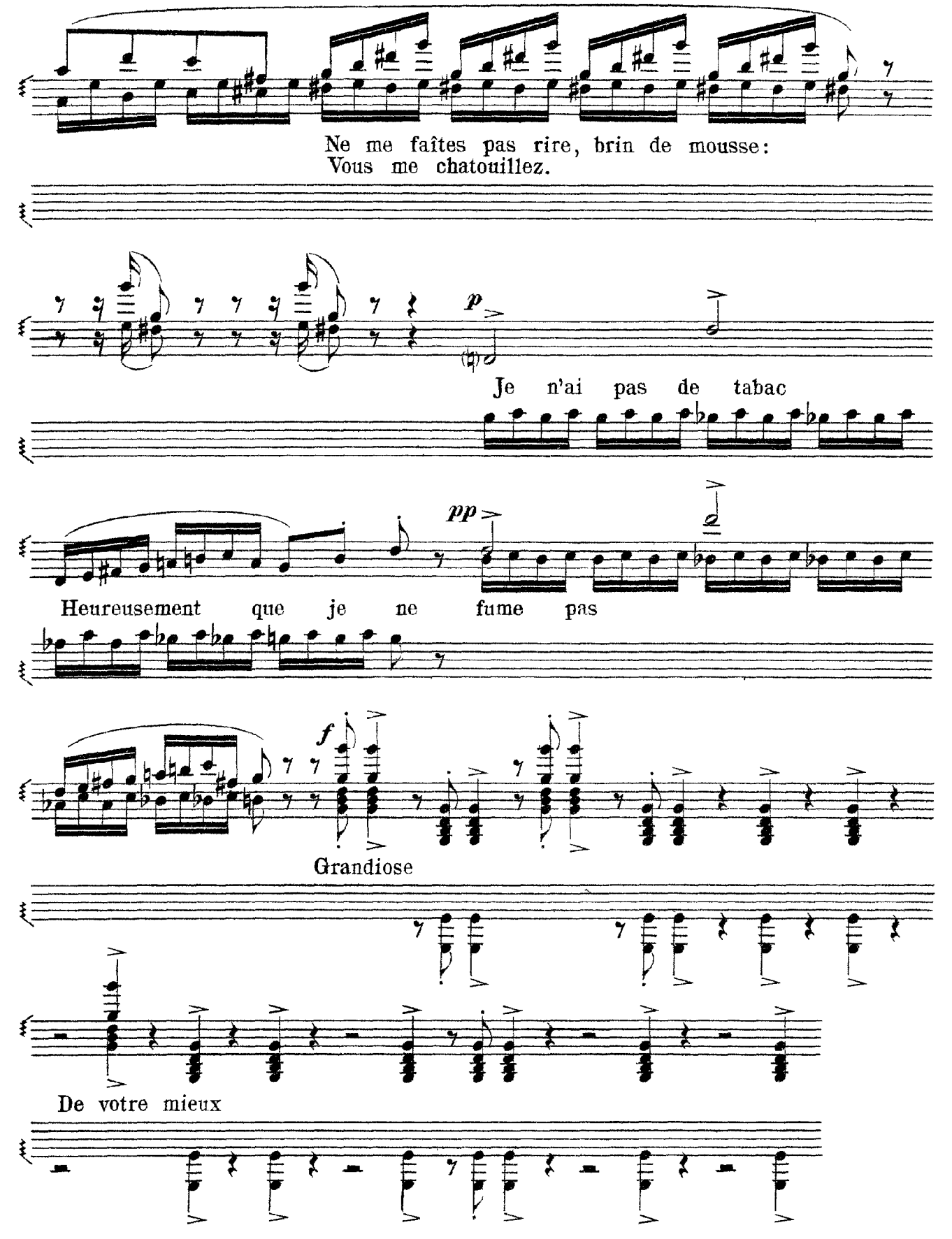
Ne me faîtes pas rire, brin de mousse:
Vous me chatouillez.
p
Je n'ai pas de tabac
pp
Heureusement que je ne fume pas
f
Grandiose
De votre mieux

II. d'Edriophthalma

Crustacés à yeux sessiles, c'est-à-dire sans tige et immobiles. Très tristes de leur naturel, ces crustacés vivent, retirés du monde, dans des trous percés à travers les falaises.

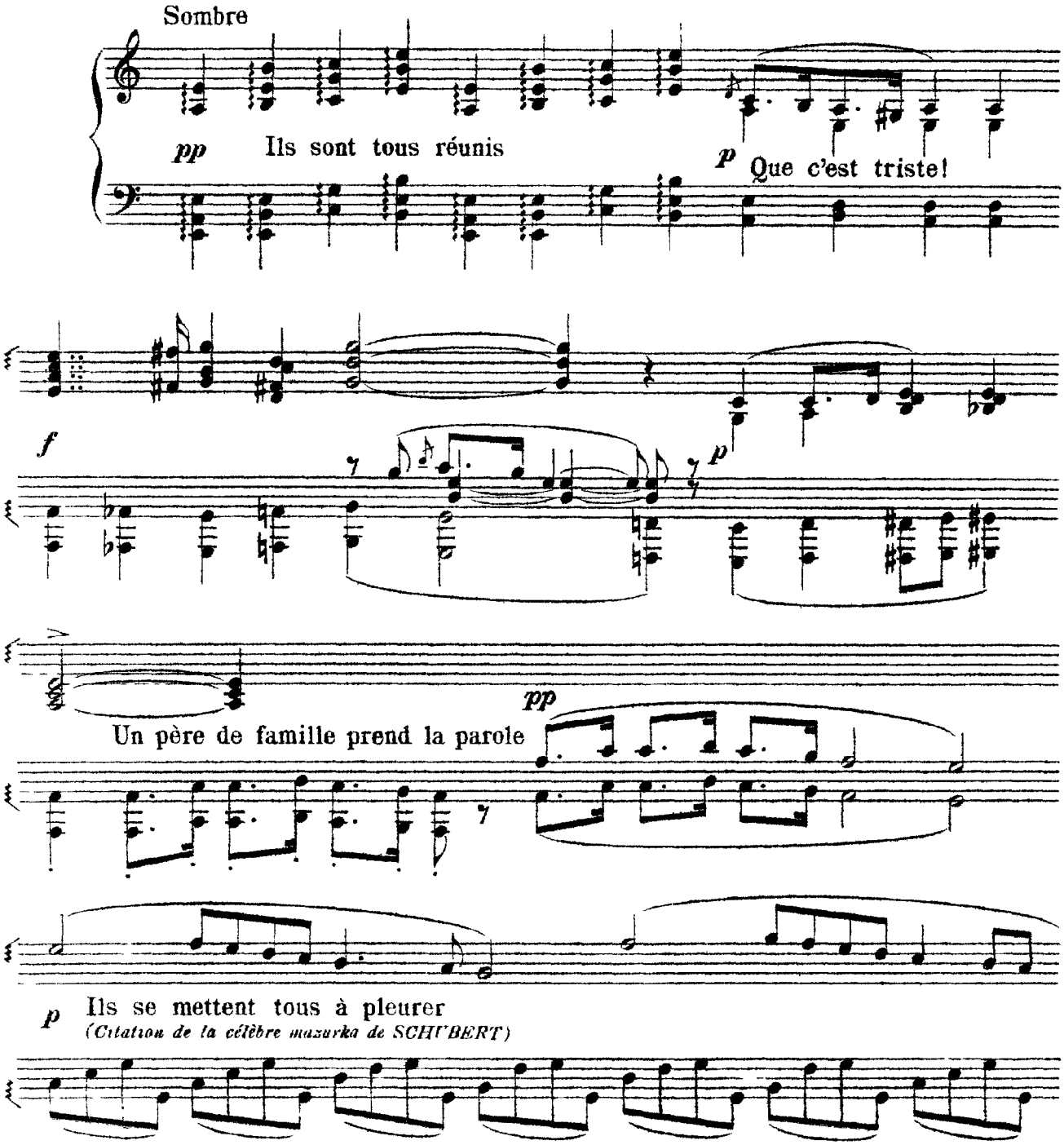

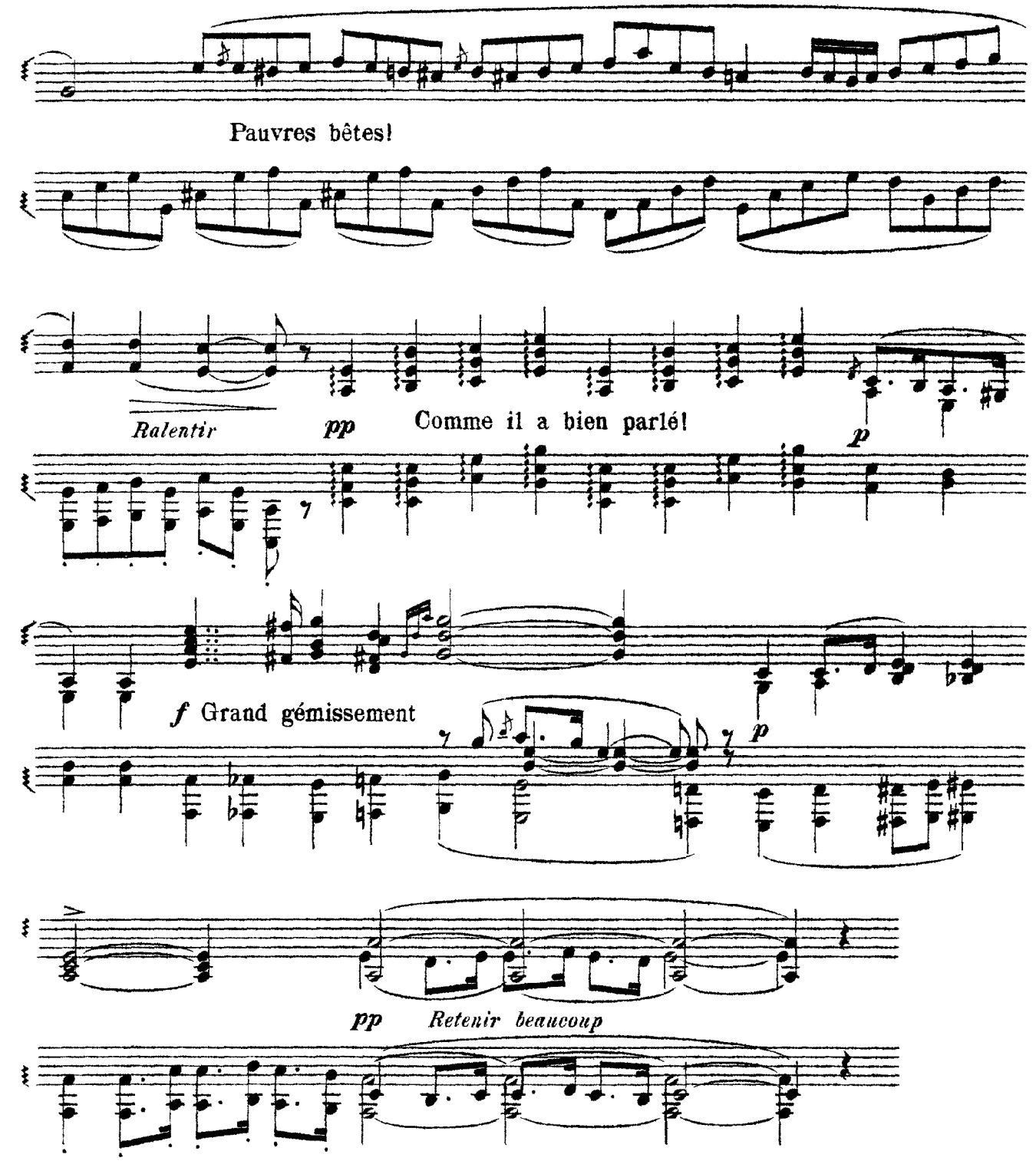
Pauvres bêtes!
Ralentir
pp
Comme il a bien parlé!
p
f Grand gémissement
p
pp
Retenir beaucoup

III. de Podophthalma

Crustacés a yeux placés sur des tiges mobiles
Ce sont d'adroits, d'infatigables chasseurs. On les
rencontre dans toutes les mers. La chair du
Podophthalma constitue une savoureuse nourriture.

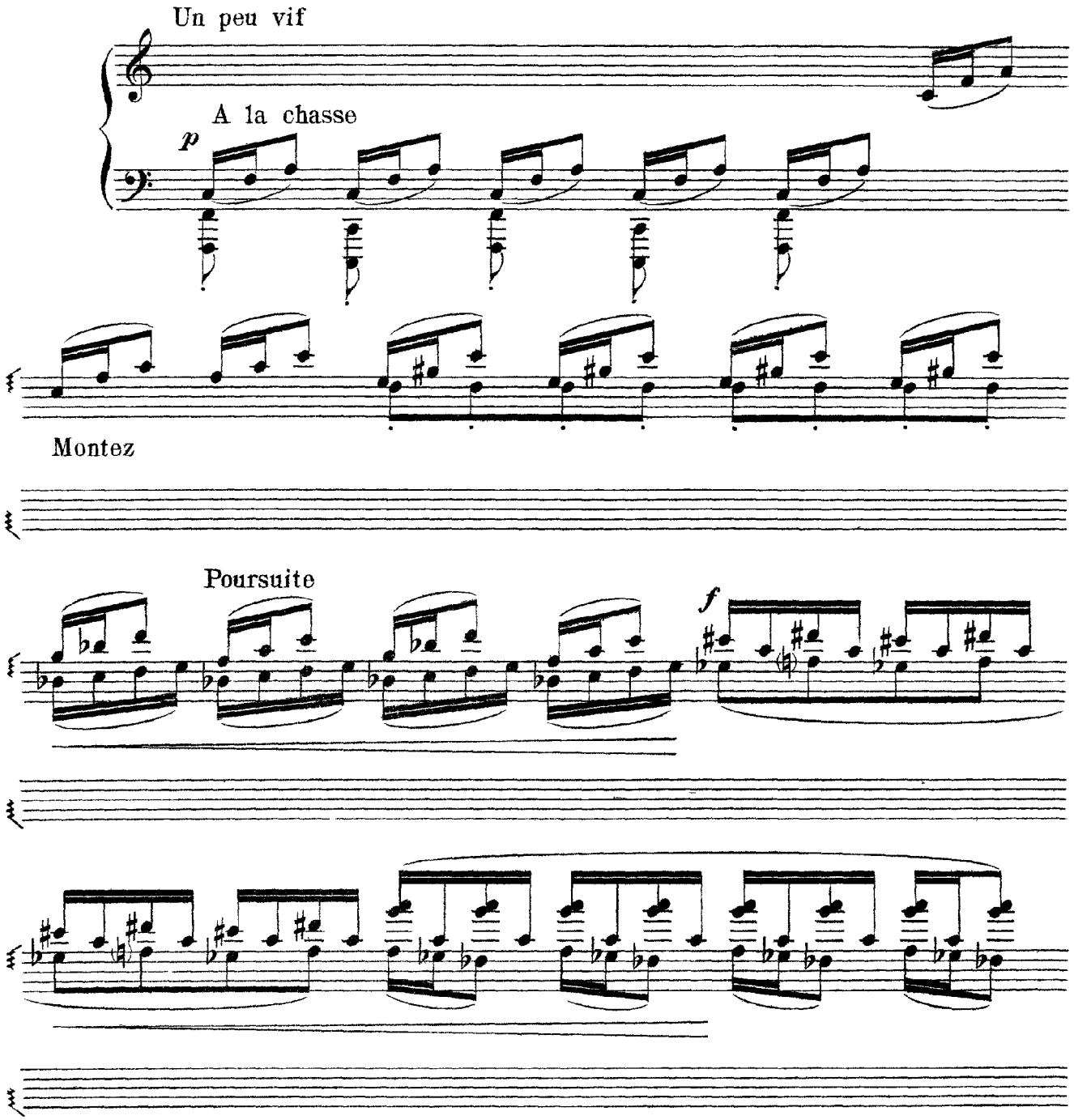

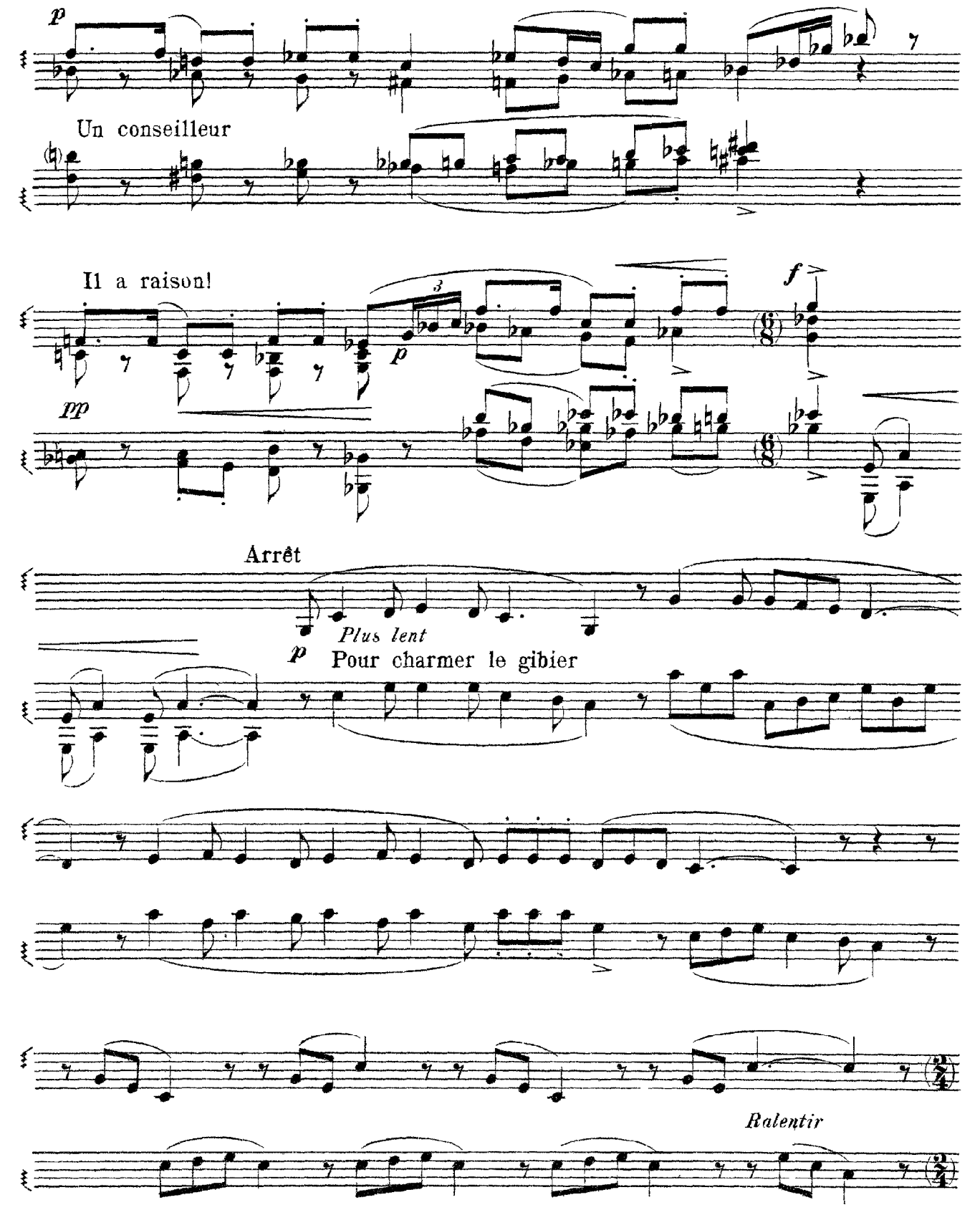
p
Un conseilleur
Il a raison!
pp
p
f
Arrêt
Plus lent
p
Pour charmer le gibier
Ralentir

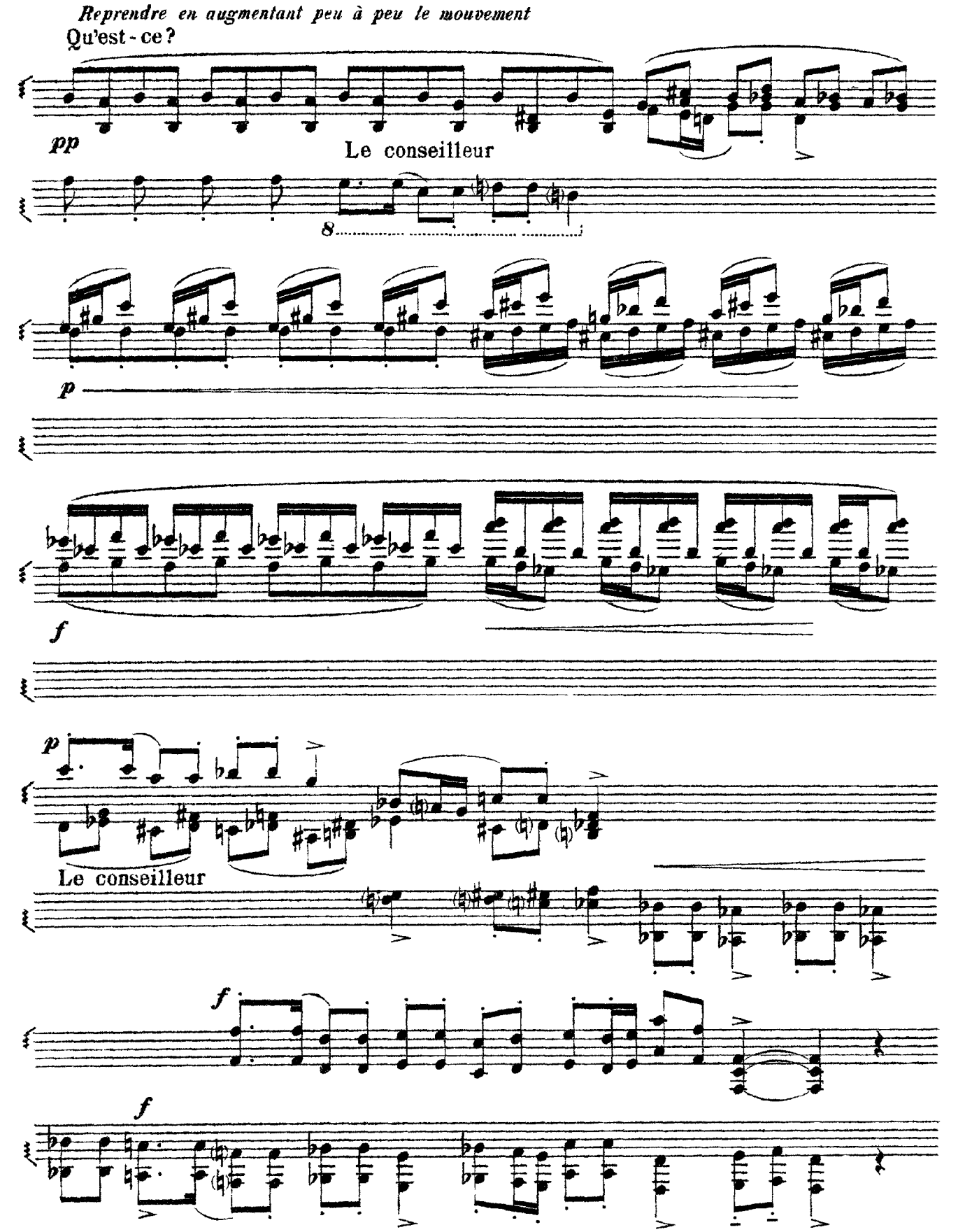
Reprendre en augmentant peu à peu le mouvement
Qu'est-ce?
pp
Le conseilleur
8
p
f
p
Le conseilleur
f
f

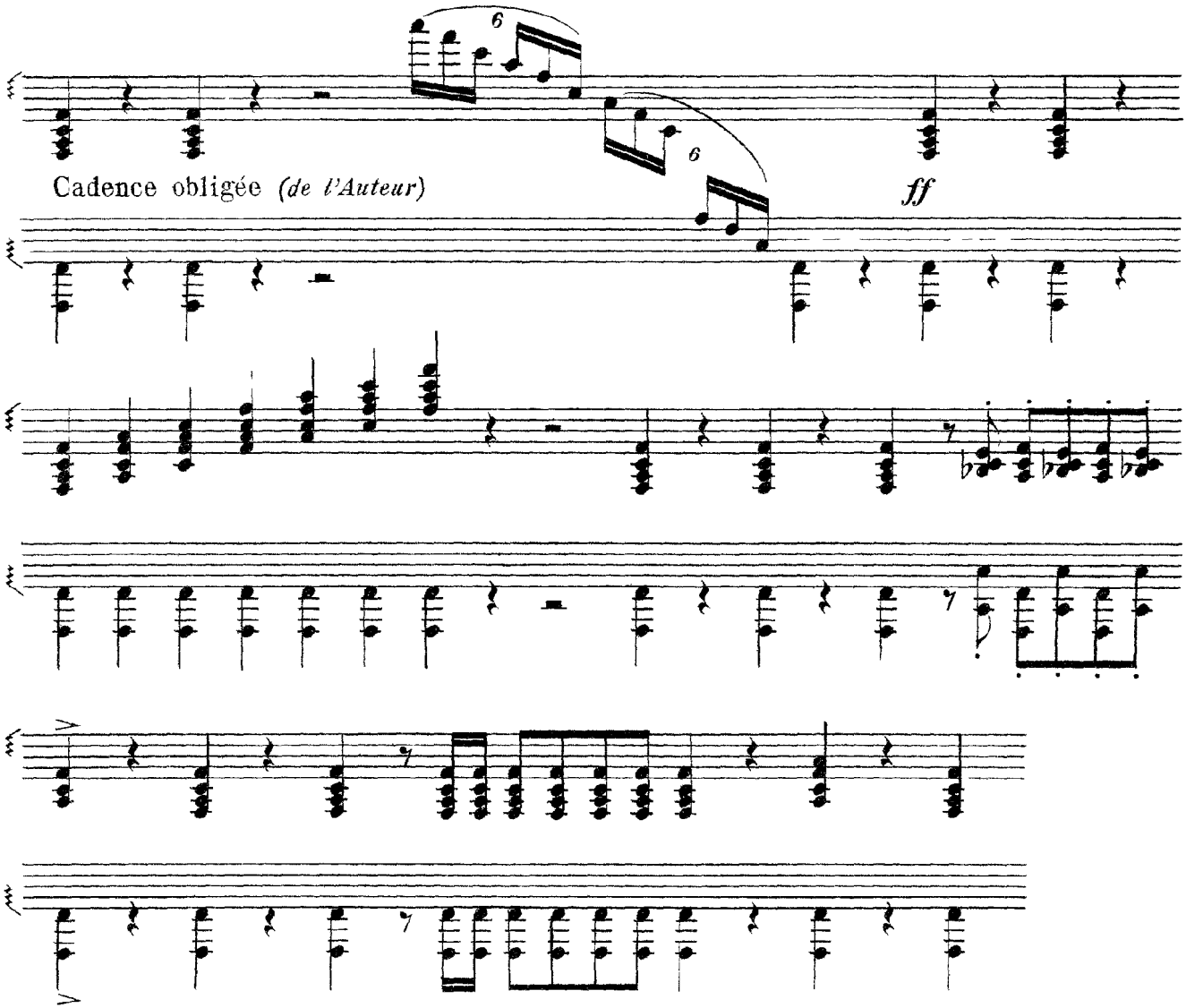
Cadence obligée (de l'Auteur)
ff